



Master

de l'École de Management
de Normandie par l'Alternance

Diplôme visé Bac +5
Grade de Master

Une filière
au cœur
de l'entreprise
pour apprendre
un métier



EM 
NORMANDIE

opening
tomorrow's
worlds



Préparez le Master de l'École de Management de Normandie

en contrat d'apprentissage ou contrat de professionnalisation,
BAC+5 visé par le Ministère de l'Éducation Nationale
et conférant le grade de Master.



La Formation

La filière alternance, accessible en **Master 1** permet aux étudiants qui le souhaitent de réaliser une expérience de longue durée en entreprise tout en poursuivant parallèlement leur formation à l'École avec un **programme généraliste complet en deux ans** (4 semestres). Chaque semestre comprend **8 à 9 semaines de cours et 15 à 18 semaines en entreprise**. Passionnante et valorisante tant sur le plan personnel que professionnel, cette voie vous offrira l'opportunité de mettre en pratique vos acquis théoriques, de vous intégrer dans une entreprise, d'appréhender un secteur d'activité et d'acquérir l'expertise d'un métier de votre choix avec de réelles perspectives de recrutement dans l'entreprise d'accueil à l'issue de la période d'alternance. Durant celle-ci, vous bénéficierez d'un **statut de salarié**, vous serez **remunéré tout au long de votre formation et exonéré pendant deux ans de vos droits de scolarité qui seront pris en charge par l'entreprise d'accueil**. Vous aurez toute liberté de choisir cette entreprise en Normandie ou dans toute autre région de France. L'École pourra vous aider à trouver votre contrat d'alternance grâce à son réseau d'entreprises partenaires.

Le Contrat

L'École vous accompagne dans vos démarches de recherche d'entreprise, jusqu'à la signature de votre contrat et assure le suivi en entreprise jusqu'à l'obtention de votre diplôme.

Étudiants concernés

- Étudiants admis à l'École de Management de Normandie en Master 1 via le concours PASSERELLE 2 après obtention d'un BAC+3/4 ou issus du cycle undergraduate de l'École de Management de Normandie.
- Jusqu'à 25 ans révolus.

Durée du contrat

- 2 ans pour l'obtention du Master.
- Signature des contrats avant le 1^{er} Octobre.

Contacts Responsables pédagogiques

À Caen
Yves LAFFARGUE
Tél. : 02 31 46 94 45
y.laffargue@em-normandie.fr

Au Havre
Nazik FADIL
Tél. : 02 32 92 56 73
n.fadil@em-normandie.fr

Master 1 : Marketing et Finance

Semestre 1	Semestre 2
<ul style="list-style-type: none"> ■ Étude de marché, ■ Marketing quantitatif, ■ Marketing des services, ■ Mix communication, ■ Mix distribution, ■ Plan marketing, ■ Introduction au droit, ■ Droit des contrats, ■ Techniques de communication, ■ Négociation internationale, ■ LV1 (Anglais) et LV2 (Allemand ou Espagnol). 	<ul style="list-style-type: none"> ■ Analyse financière, ■ Approfondissement comptable, ■ Contrôle de gestion, ■ Fiscalité, ■ Concours boursier, ■ Droit des sociétés, ■ Économie internationale, ■ Intelligence économique, ■ Simulation géopolitique, ■ LV1 et LV2.
Période en entreprise : 4 mois	Période en entreprise : 4 mois

Master 2 : Management Stratégique

Semestre 3	Semestre 4
<ul style="list-style-type: none"> ■ Conduite du changement, ■ Gestion de force de vente, ■ Management, ■ Techniques de ressources humaines, ■ Développement personnel, ■ Techniques d'animation, ■ Droit du travail, ■ Achats, ■ Théorie des organisations, ■ Systèmes d'information, ■ LV1 (Anglais). 	<ul style="list-style-type: none"> ■ Management stratégique, ■ Management des projets, ■ Tableaux de bord stratégiques, ■ Innovation technologique, ■ Développement international, ■ Droit de la concurrence, ■ Logistique, ■ Management de la qualité, ■ Techniques de recherche d'emploi, ■ LV1 (Anglais).
Période en entreprise : 4 mois	Période en entreprise : 4 mois



L'encadrement dans l'entreprise

En début de cursus, l'École et l'entreprise organisent votre parcours d'acquisition de compétences et son évolution. Une personne désignée par l'entreprise (le tuteur) est chargée de vous accueillir, de faciliter votre intégration et de vous suivre tout au long de votre parcours.

La rémunération

L'étudiant est un salarié en formation. Vous percevez donc un salaire pendant toute la durée de votre contrat, y compris pendant les semaines de cours. Le salaire varie entre 61 et 125% du SMIC en fonction du type de contrat et de la branche professionnelle.

Droit de scolarité

L'étudiant est exonéré de frais de scolarité pendant les deux ans, l'entreprise d'accueil (via son OPCA ou la taxe d'apprentissage et la région) couvre les frais de formation.

L'étudiant et les campus

Le choix du contrat (apprentissage ou contrat de professionnalisation) se fait en fonction des besoins de l'entreprise, et détermine le campus où se déroule la formation : Le Havre ou Caen. Les cours sont obligatoires et sont compris dans les horaires de travail. De nombreux logements sont disponibles à proximité des deux campus durant les périodes de cours.



TÉMOIGNAGES

"J'évolue dans la même entreprise depuis 7 ans. Après avoir connu trois départements et métiers différents, j'ai été embauchée en CDI à l'issue de mon Master EM Normandie en alternance. Je recommande cette voie à tous, tant cette formation qui permet de concilier la pratique et la théorie s'est avérée enrichissante sur les plans professionnels et personnels. Elle m'a réellement permis de mûrir et de progresser plus rapidement dans ma carrière professionnelle."

Parcours :

DUT Techniques de Commercialisation en apprentissage chez LYRECO - Embauchée pendant un an chez LYRECO - Reprise d'études avec le Master EM Normandie en apprentissage chez LYRECO



MARLÈNE ZIMMERMANN
Diplômée 2006

Attachée commerciale LYRECO (59)

"Ma motivation première pour la filière alternance était financière : durant ces 2 années de formation, j'avais un statut de salariée, je percevais donc une rémunération et mes frais de scolarité étaient intégralement pris en charge par l'entreprise. Au-delà de cet avantage, cette filière a facilité incontestablement mon insertion dans la vie active puisque j'ai été recrutée par la Société Générale directement en CDI à la fin de mon contrat. C'est aussi une bonne transition en termes de rythme de vie et de responsabilités entre la vie d'étudiant et la vie professionnelle et j'ai apprécié l'accompagnement rassurant des professeurs de l'École. Enfin, la mise en pratique des connaissances théoriques acquises durant les cours m'a permis de mieux les intégrer et de percevoir toutes leurs implications sur le terrain."

Parcours :

BAC S - Prépa HEC - Master EM Normandie en apprentissage

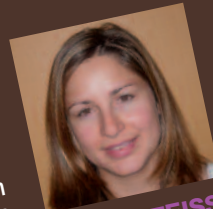

SOPHIE TEISSEDRÉ
Diplômée 2007

Adjointe du responsable de l'agence
Le Havre Jenner
SOCIÉTÉ GÉNÉRALE (76)

Objectifs

- Former des cadres supérieurs dans le domaine du management
- Acquérir des compétences pluridisciplinaires grâce à une expérience professionnelle de 2 ans.

Organisation de la formation

Alternance de 4 mois en entreprise et 2 mois à l'École (campus du Havre ou de Caen).

TÉMOIGNAGES

“Nous recherchions un collaborateur pour mener une étude de fond et nous hésitions entre plusieurs profils : stagiaire grande école, étudiant en année de césure, alternant... Nous avons choisi de recruter une alternante de l'EM Normandie et nous ne l'avons pas regretté. Depuis son arrivée, elle a fait preuve d'une grande motivation, de curiosité et a pu exprimer son sens de l'initiative. Si je devais résumer l'esprit EM Normandie, l'ouverture et la capacité à forger une vision globale de l'entreprise me semblent les termes les plus adaptés. L'École forme des étudiants aptes à croiser la théorie et la pratique terrain pour développer leur propre approche critique et constructive. C'est à mon avis le cocktail réussi d'une formation efficace.”



MARC BUSSONAIS
Acheteur Leader Groupe
Hors Production
Inovac SAS, France

32,5 K€

**Salaire annuel
brut moyen
des diplômés**



96%

**des étudiants
sont en poste
6 mois après
la fin du cursus**

Jeunes diplômés : Quelles fonctions ?

Acheteur LACTALYS, Chargé de clientèle CIC, Responsable d'agence BNP PARIBAS, Chef de produit chez SFR ou AREVA, Contrôleur de gestion chez THALES ou AIRCELLE, Auditeur KPMG, Ingénieur commercial chez XEROX ou ISILOG, Gestionnaire Ressources Humaines EDF, Chargé d'affaires GROUPAMA TRANSPORTS, Responsable Marketing EVAMED, Chargé de développement VEOLIA...

**Plus d'informations
sur l'EM Normandie**
www.em-normandie.fr

**L'EM Normandie
agit en faveur
du développement
durable**



Partenaire :



Membre de :



Contacts

Véronique TESNIÈRE - Responsable Apprentissage
Tél. : 02 31 46 94 40 - v.tesniere@em-normandie.fr

Magali DEBRAY - Responsable Pôle Executive Education
Tél. : 02 32 92 59 61 - m.debray@em-normandie.fr

École de Management de Normandie

9, rue Claude Bloch - 14052 CAEN CEDEX 4
Tél. : +33 (0)2 31 46 78 78 - Fax : +33 (0)2 31 43 81 01

30, rue de Richelieu - 76087 LE HAVRE CEDEX
Tél. : +33 (0)2 32 92 59 99 - Fax : +33 (0)2 35 42 11 16

info@em-normandie.fr - www.em-normandie.fr



Membre du Chapitre des Écoles de Management de la Conférence des Grandes Écoles (CGE) • Membre du Polytechnicum de Normandie • Membre de la Fondation Nationale pour l'Enseignement de la Gestion des Entreprises (FNEGE) • Membre de Campus France • Membre fondateur de l'European Master of Business Sciences (EMBS) • Membre de l'European Foundation for Management Development (EFMD) • Membre de l'Association to Advance Collegiate Schools of Business (AACSB)